

RIK KAFOO / RIK ORCA

システムの開発および導入・保守・運用サポートを、株式会社オーシーシーにておこなっています。



電子カルテ  りっくかふう

RIK KAFOO

RIK ORCAと連携して動作します。導入済みの日レセとの連携も可能です。

お客様のご要望で機能性向上を目指します。

「電子カルテ」と「レセコン」それぞれを、お客さまに適した形でご提供します。

レセコン  りっくおるか
RIK ORCA

日本医師会標準レセプトソフト^{*1} (通称：日レセ) を独自にクラウド化しています。

*1 日本医師会標準レセプトソフトとは、日本医師会に設けられた ORCA プロジェクトにて開発・配布されているレセコン (レセプトコンピューター) です。2014 年現在、全国 1 万 3 千箇所以上の医療機関にて活用されています。

地元沖縄のクラウド基盤で 迅速なメンテナンス対応

サーバーの障害監視もおこないます



ご利用いただくサーバーは、医療情報のために設計^{*2}された県内クラウド基盤^{*3}内に構築されています。万が一のサーバー障害^{*4}の際に迅速な対応が可能です。

医療の現場に即した さらなる機能・効率向上

ご意見・ご要望をお聞かせください

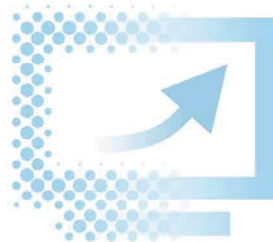

医療現場からのご意見をいただきながら継続的な開発をおこないます。便利で使いやすい、診療効率とともに診療の質的な向上に貢献する電子カルテを目指します。

*2 VPN や監視システムなど通信の安全性を高めています。 *3 当社の管理運営する県内データセンターを利用して。 *4 通信インフラに起因するサービス障害への対策には、オプションとしてシステムや通信の二重化などを別途ご提案いたします。

サービスの標準的な構成例

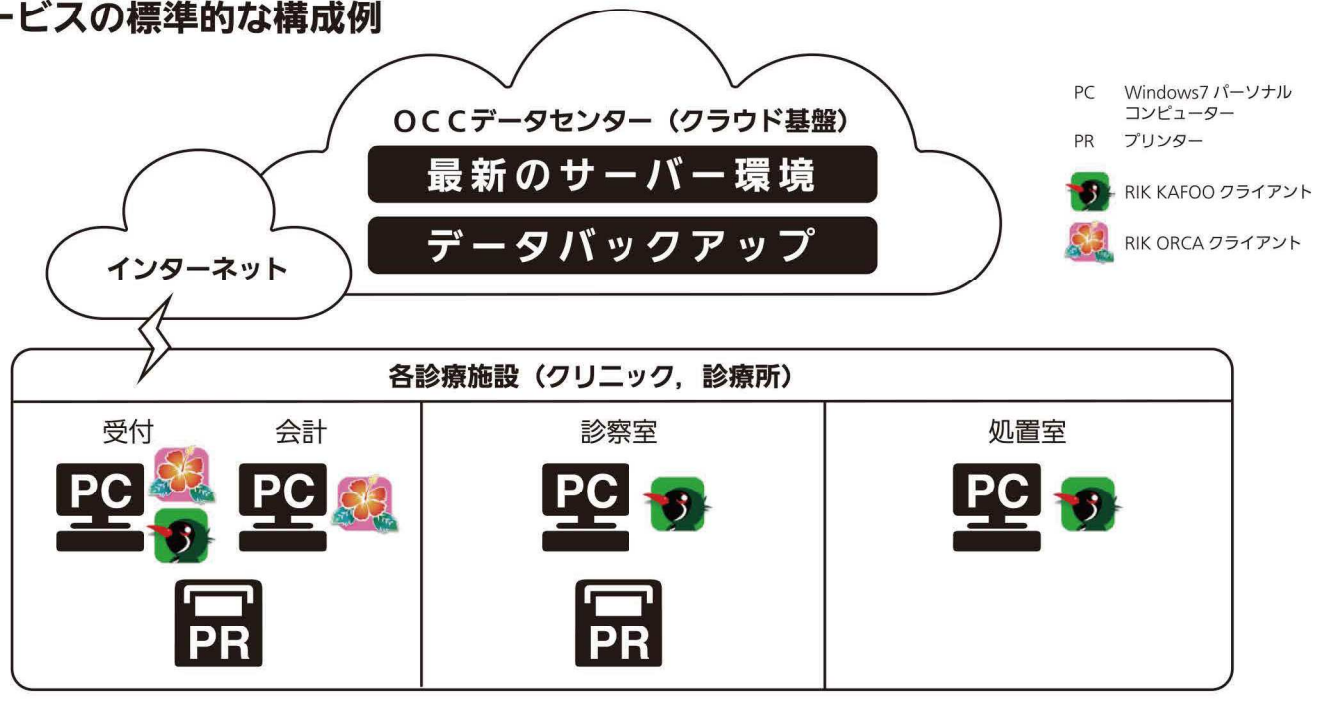

診療の順序

受付

受付担当がレセコン「RIK ORCA」にて患者さまの受付登録を行います。



診察

医師が電子カルテ「RIK KAFOO」にて患者さまの過去カルテや検査結果を参照します。



RIK ORCA の操作

受付登録

00017 受付 基本情報 保険組合の種類 連絡先等 所管者情報 入力履歴 特記事項・レセ

カナ氏名 アスト ナナミ 性別 2 女
漢字氏名 アスト 七海 生年月日 045.4.5 44才

保険番号 01470012 保険の種類 009 協会 所在地
本人家族 1 本人 補助 租税

記号 9892123
番号 220

資格取得日 063.4.1 有効期限 H26.12.5 ~ 9999999 承認
読取履歴名 アスト 七海 読取年月日 H26.12.5 未

受付票



電子カルテ受付

受付	患者ID	受付時間	氏名	性別	保険
1	00010	11:10	テスト 茂	男	国家共済
2	00006	11:12	テスト 六兵衛	男	後期高齢者
3	00004	11:28	テスト 志郎	男	地方共済
4	00017	11:31	テスト 七海	女	協会けんぽ
5	00011	11:53	テスト 響子	女	国保

レセコン「RIK ORCA」にて登録された患者さまの情報は、電子カルテ「RIK KAFOO」と連携しています。受付登録の際には指定プリンターから受付票を印刷することができます。

RIK KAFOO の操作

データ読込



検査結果表示



電子カルテ「RIK KAFOO」では、診察にあたって患者さまの基本情報や診療履歴を任意に参照することができます。また、検査結果データを読み込んで、患者さまごとに検査結果をラインチャート表示す

ることができます。また、医用画像システム等の他システムと連携して情報を別途参照することも可能です。



RIK KAFOOカルテ作成機能のご紹介

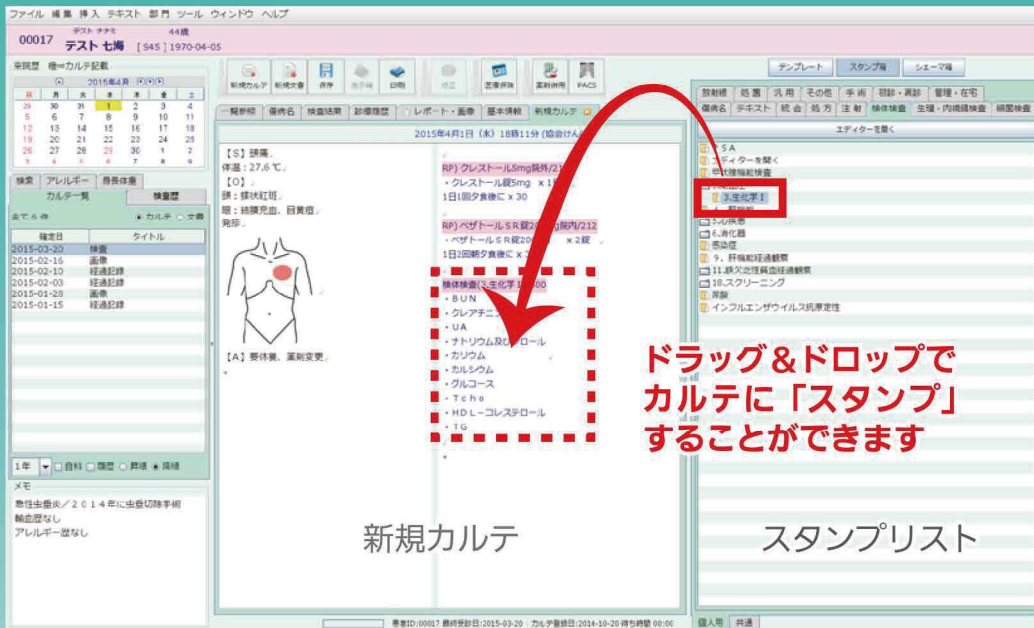

スタンプ機能

処方等の診療項目をあらかじめ「スタンプ」として登録することによって、診療情報の記入を確実化・省時間化することができます。

相互作用チェック

レセコン「RIK ORCA」の併用禁忌データベースを利用してメッセージを表示します。

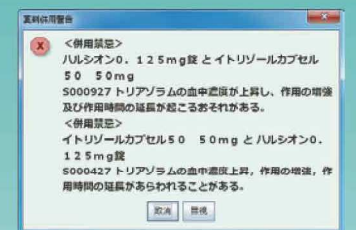

診断

医師が電子カルテ「RIK KAFOO」にて患者さまの診療情報を記入します。



会計

医事担当がレセコン「RIK ORCA」にて会計処理を行います。



処置

看護師がカルテや指示せんを参照します。



RIK ORCA
の操作

カルテ作成



指示せん



電子カルテ 処方等

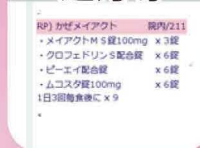

会計処理

院区	入力コード	名称	
11	.110	* 初診料	
21	.211	* 内服薬剤 (院内処方)	
	620004080 3	【先】メイアクトMS錠100mg	3
	620379501 6	クロフェドリンS配合錠	6
	620161401 6	【無】ビーエイ配合錠	6
	620452801 6	【先】ムコスタ錠100mg	6
	Y03001 *9	【1日3回毎食後に】	

診断書等作成

紹介先医療機関名: _____
 紹介先診療科: _____
 紹介先先生: _____ 先生
 患者氏名: 患者00023 性別: _____
 生年月日: 1970-09-09 年齢: _____
 主訴・傷病名: _____
 紹介目的: _____
 既往歴・家族歴: _____

カルテ画面はカルテ2号紙と同様です。左側には任意のテキスト、右側には処方等のオーダーを登録します。オーダー情報は処置や調剤のための指示せんとして印刷することができます。

電子カルテ「RIK KAFOO」にて登録された処方等のオーダー情報は、診療報酬項目としてレセコン「RIK ORCA」に送信されます。会計処理では随所に自動算定やお知らせ等の機能がありま

すので、効率良く入力することができます。処方せん、領収書、お薬情報の印刷機能も備えています。また、業務確認に使用する日計表等の帳票を作成することも可能です。

下記スケジュールは目安です。状況に応じて業務内容や期間は変化いたします。

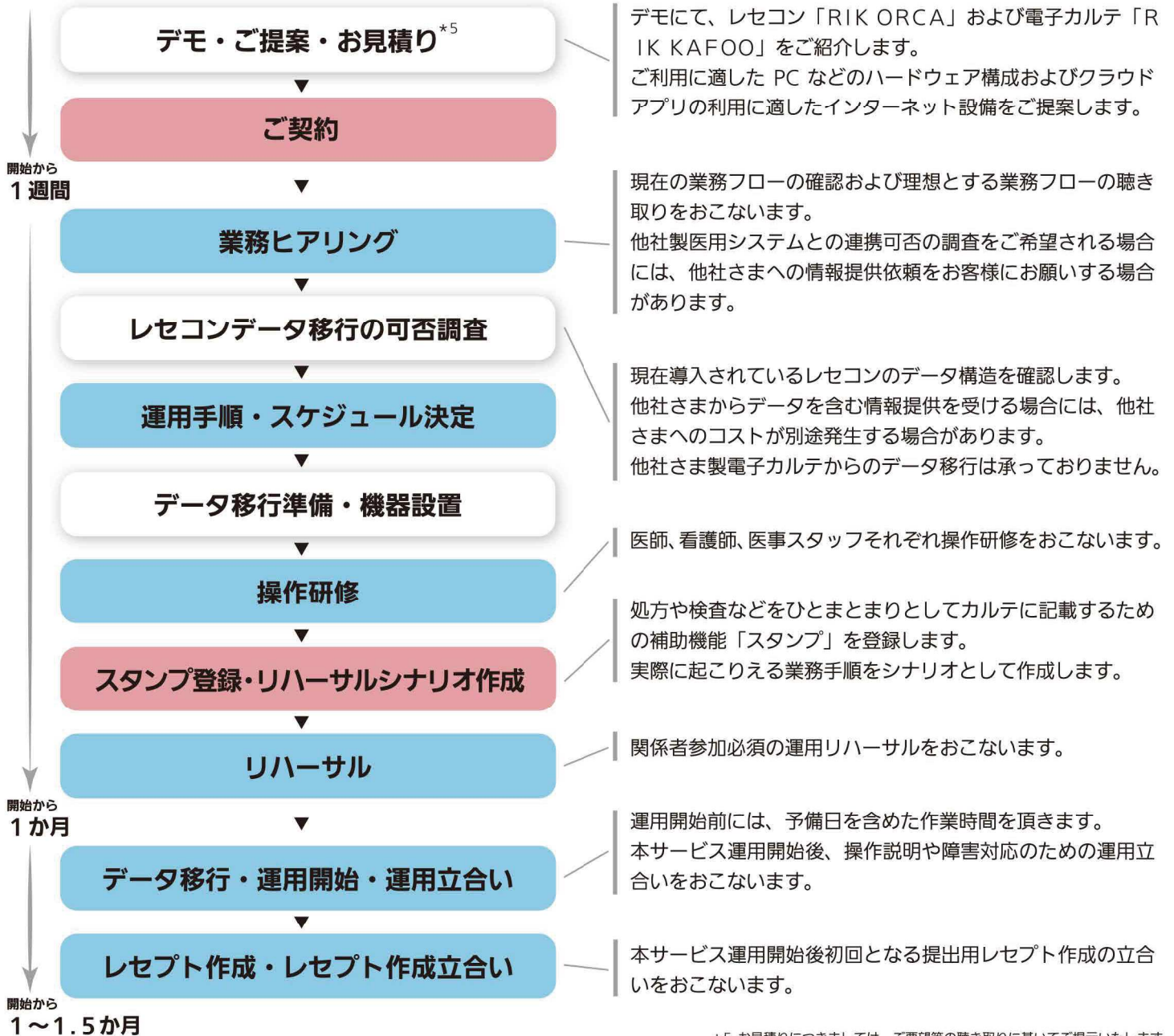

主な機器の推奨環境

PC	CPU	2コア 2スレッド 1.8GHz以上
	OS	Windows7 Professional 64bit SP1
	メモリー	4GB以上
	ディスク	ソフトのインストールなどに100GB以上の空き容量
	解像度	1920×1080ピクセル

ネットワーク	NTTフレッツ光ネクスト 通信実効速度 平均5Mbps以上
<p>すでにご利用中のモデムやルーターなどの通信設備または通信実効速度が本サービスには適していない場合があります。通信環境を調査のうえ、推奨ネットワーク環境をご提示いたします。</p>	

お問い合わせ先

<http://www.occ.co.jp>

OCC 公共社会ソリューション事業本部
公共本部 福祉医療部

沖縄のコンピュータの歴史です 〒901-2112 浦添市沢岨2丁目17番1号

TEL:098-876-1171 受付時間 平日9:00~18:00

FAX: 098-876-4199
E-mail: iryo-info@occ.co.jp